



# REPORTE DISTRITAL 2019



PARA MAYOR INFORMACIÓN COMUNÍQUESE CON NOSOTROS AL CORREO:

▪ [INFO@ASESORIASPERU.COM](mailto:INFO@ASESORIASPERU.COM) ▪



# Sectores Urbanos de Lima Metropolitana



Fuente: CAPECO - Estudio sobre el Mercado de Edificaciones (Oferta)

*Este reporte toma como referencia la clasificación de sectores urbanos elaborada por CAPECO (Cámara Peruana de la Construcción), que se agrupan como sigue:*

- **Lima Top:** Miraflores, San Isidro; **La Molina**, Santiago de Surco, San Borja, Barranco.
- **Lima Moderna:** Jesús María, Lince, Magdalena del Mar, San Miguel, Pueblo Libre, Surquillo.
- **Lima Centro:** Cercado de Lima, Breña, La Victoria, Rímac, San Luis.
- **Lima Este:** Ate, Cieneguilla, Chaclacayo, Lurigancho, Santa Anita, El Agustino, San Juan de Lurigancho.
- **Lima Norte:** Carabayllo, Comas, Independencia, Los Olivos, Puente Piedra, San Martín de Porres, Ancón, Santa Rosa.
- **Lima Sur:** Chorrillos Lurín, Pachacámac, San Juan de Miraflores, Villa El Salvador, Villa María del Triunfo, Pucusana, Punta Hermosa, Punta Negra, San Bartolo, Santa María del Mar.
- **Callao:** Bellavista, Callao, Carmen de la Legua, La Perla, La Punta, Ventanilla.

# Factores Influyentes en la Calidad de Vida de Limeños

¿Cuáles cree que son los tres problemas más importantes que afectan la calidad de vida en la ciudad?  
Lima Metropolitana y Callao, 2018.

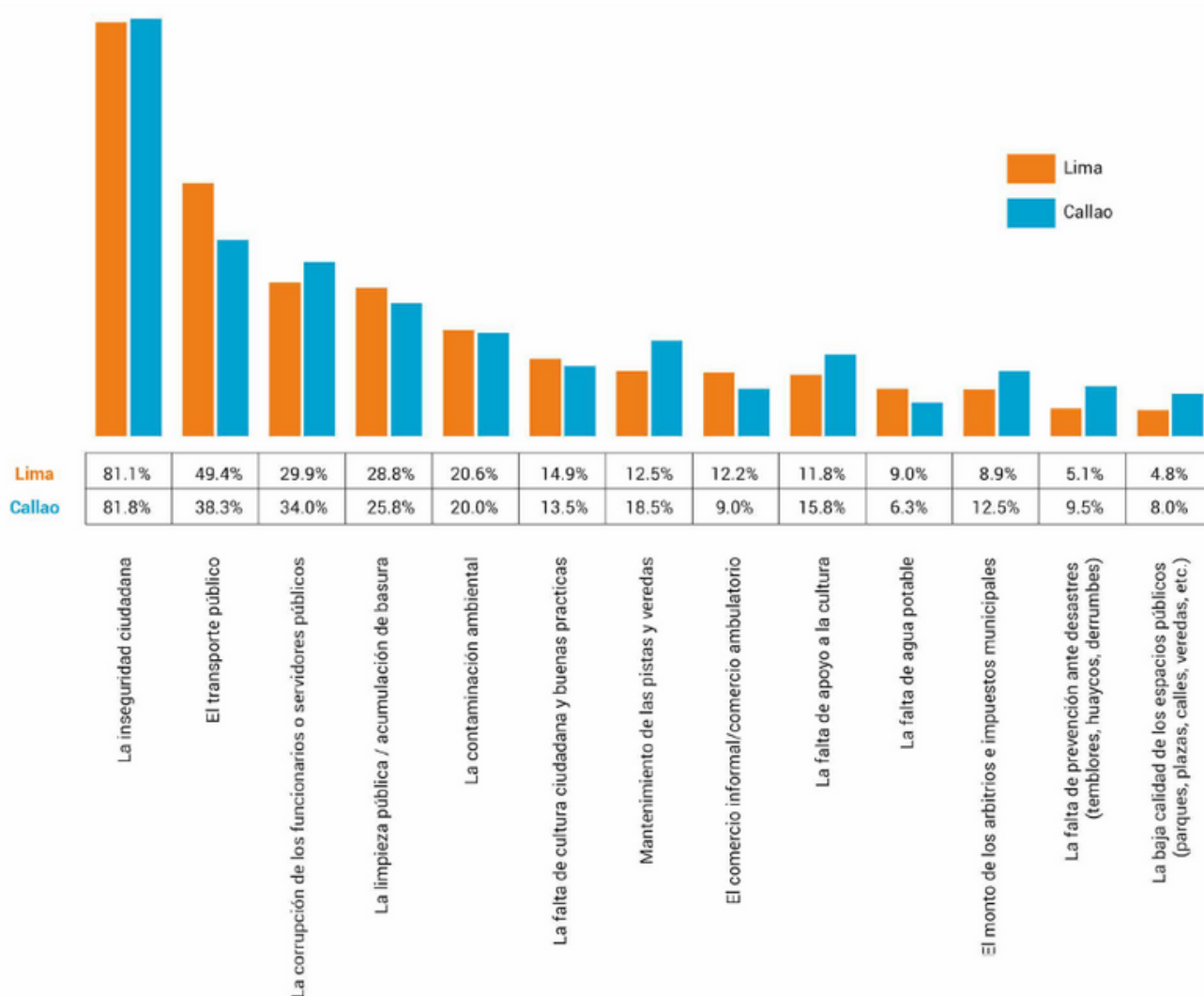

Base: Total de entrevistados

LIMA CÓMO VAMOS / IOP-PUCP

*En este reporte se define el potencial del distrito para proporcionarle una buena calidad de vida a usted y su familia, tomando como referencia las 5 principales variables de la encuesta "Lima Cómo Vamos" (última edición 2018).*

# 1 Delincuencia / Inseguridad Ciudadana

## ► Denuncias Por Comisión De Delitos, Lima Top

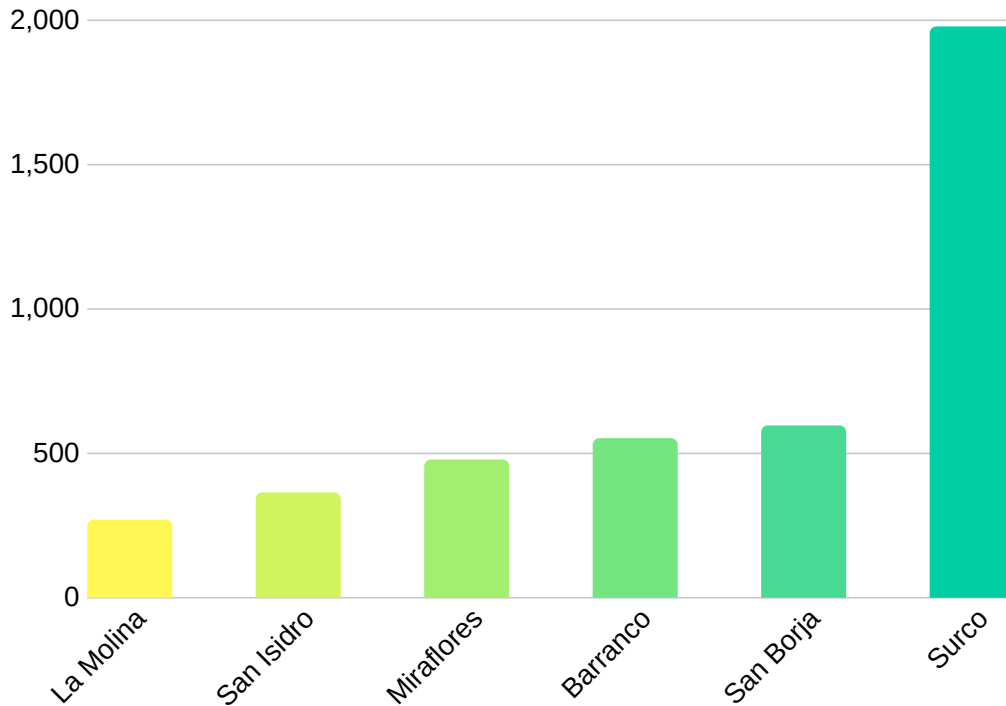

*"La Molina es la comuna con menos denuncias por delitos registrados por la PNP en comparación de los demás distritos de Lima Top"*

Fuente: Informe Técnico - Estadísticas de Seguridad Ciudadana: Enero - Junio 2019 - INEI

## ► Cámaras De VideoVigilancia Operativas Para Serenazgo, Lima Top

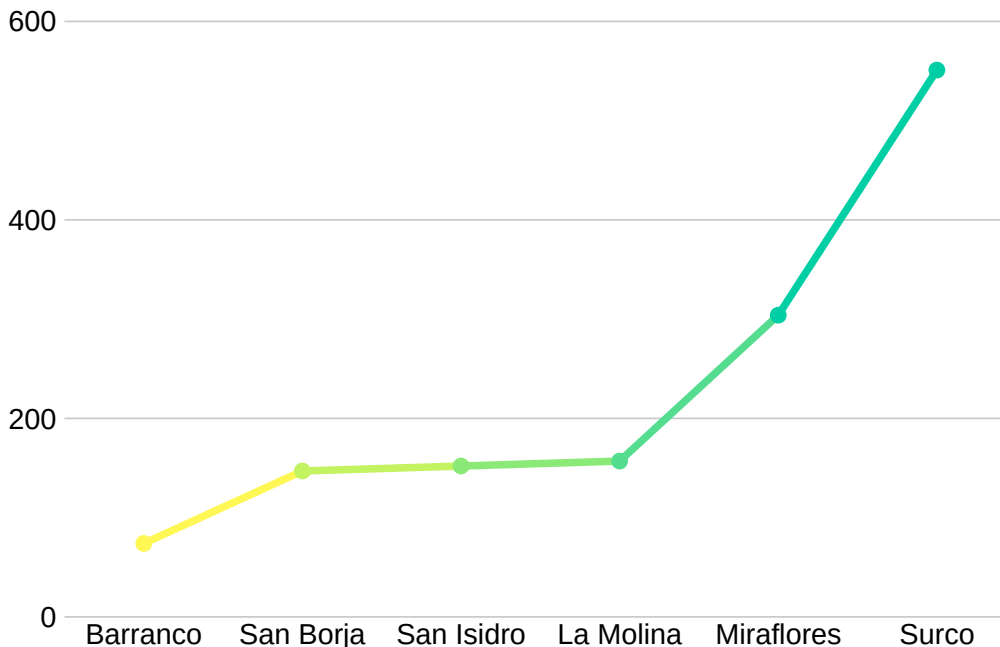

*"La Molina se encuentra entre los 3 primeros distritos con mayor cantidad de cámaras de video-vigilancia operativas de Lima Top"*

Fuente: Informe Técnico - Estadísticas de Seguridad Ciudadana: Enero - Junio 2019 - INEI

***La Molina es de los distritos con menor incidencia delictiva entre las comunas de Lima Top, pero mantiene y apunta a implementar un sistema de seguridad ciudadana acorde a las necesidades de sus vecinos.***



## 2 Transporte Público

### ► Principales proyectos aprobados para solucionar la carga vehicular en La Molina



*Bypass Óvalo Monitor (Javier Prado Oeste - Las Palmeras)*

- El proyecto de construcción y financiamiento ya fue aprobado por el MTC, y el expediente técnico se encuentra en curso para su ejecución.



*Túnel Cerro Centinela, La Molina - Surco*

- A pesar de las dilaciones que este proyecto ha tenido debido a los últimos acontecimientos relacionadas a empresas constructoras, se piensa iniciar en 2020

### ► Obras complementarias en ejecución para aliviar carga vehicular en La Molina



*Ampliación de Av. La Molina / Av. Melgarejo / Av. Universidad*

Obra que facilitará el ingreso y salida desde el cruce de la Av. La Molina / Javier Prado hasta el C.C. Molicentro y los alrededores de la Universidad Agraria.



*Rehabilitación Tramo Av. La Molina - Av. La Fontana*

- Se viene realizando el mejoramiento y rehabilitación de los alrededores del Ov. La Fontana para organizar el tránsito de peatones y vehículos.

### ► Plan de Ciclouías alrededor del todo el distrito

De forma paralela a los planos viales destinados al tránsito vehicular, el distrito de La Molina cuenta con un Plan de Ciclouías (**ver plan aquí**) que permite a los residentes transportarse de forma sostenible en tramos cortos que a la vez contribuyen a la salud y la conservación ambiental.



***Si bien es cierto la sobrecarga vehicular es un problema latente en todo Lima Metropolitana, el municipio de La Molina no se encuentra de brazos cruzados ante esta situación, y se encuentra tomando acción para brindar soluciones.***

# 3 Corrupción de Funcionarios Públicos

## ► Ranking de portales de transparencia municipal Lima Metropolitana

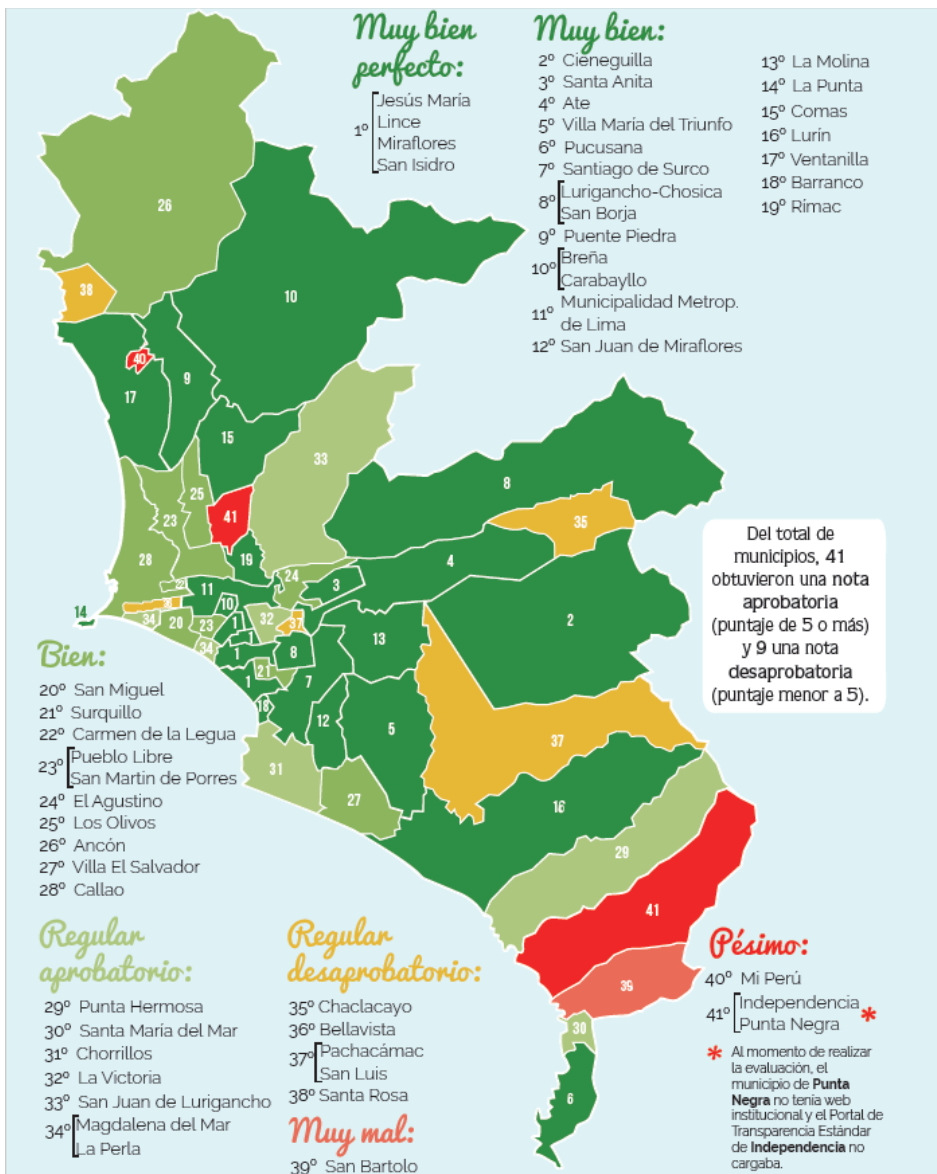

Fuente: Vigilando la Transparencia Municipal - Lima Cómo Vamos

*La Molina ha obtenido una calificación "Muy Buena" dentro del último ranking de portales de transparencia municipal elaborado por el observatorio ciudadano "Lima Como Vamos".*

*Entre los parámetros utilizados para calificar los municipios están la libre disponibilidad informativa sobre:*

- Presupuesto ejecutado
- Proyectos de inversión
- Acuerdos de consejo
- Agenda del alcalde
- Organigrama
- Directorio de funcionarios
- Personal
- TUPA

## ► La Molina es el 1er municipio del país en implementar estándar ISO 37001

La Municipalidad de La Molina será la primera entidad pública del país que implementará el ISO 37001, sistema de gestión mundial que previene casos de soborno y corrupción. Con el ISO 37001, que se aplica en el sector privado y público, se fortalece la ética y buen desempeño de los colaboradores; además se promueve procesos con altos estándares de control, con el objetivo de reducir posibilidades que se presenten casos de sobornos.



*La Molina es un distrito donde los actos de corrupción cometidos por parte de funcionarios públicos se previenen mediante la implementación de estándares de calidad para la gestión de sus procesos, con la finalidad de evitar cualquier tipo de soborno a futuro.*



## 4

# Limpieza Pública

## ► Generación per cápita (Kg/hab/día) - Lima Top

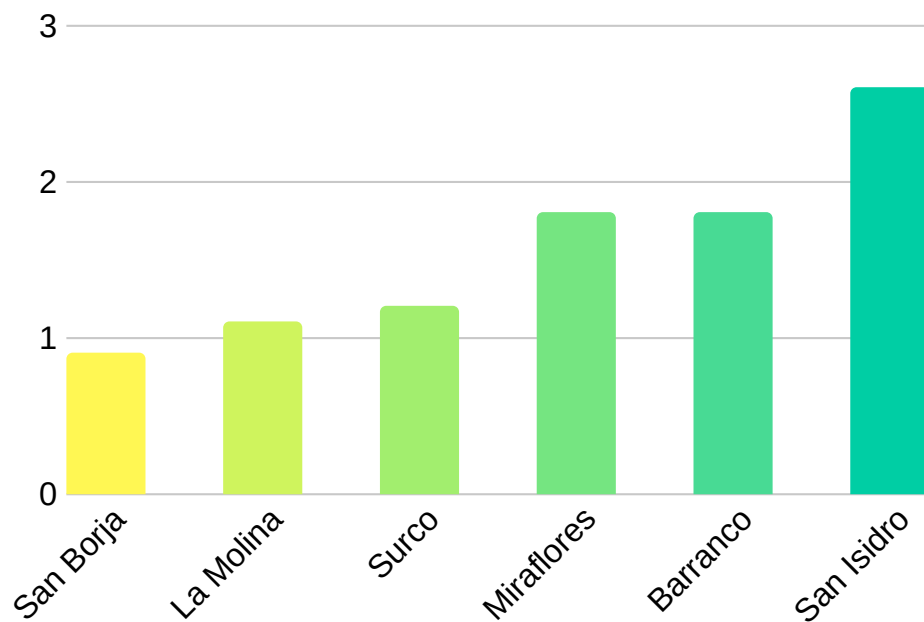

*"La Molina es uno de los distritos con menor generación de residuos sólidos per cápita diarios por habitante dentro de Lima Top, lo cual es sinónimo de una conciencia ambiental adecuada entre sus residentes, y por consiguiente una menor incidencia de problemas relacionados a limpieza pública en la comuna"*

Fuente: Anuario Estadísticas Ambientales 2018 - INEI

## ► Gestión adecuada en el manejo de residuos

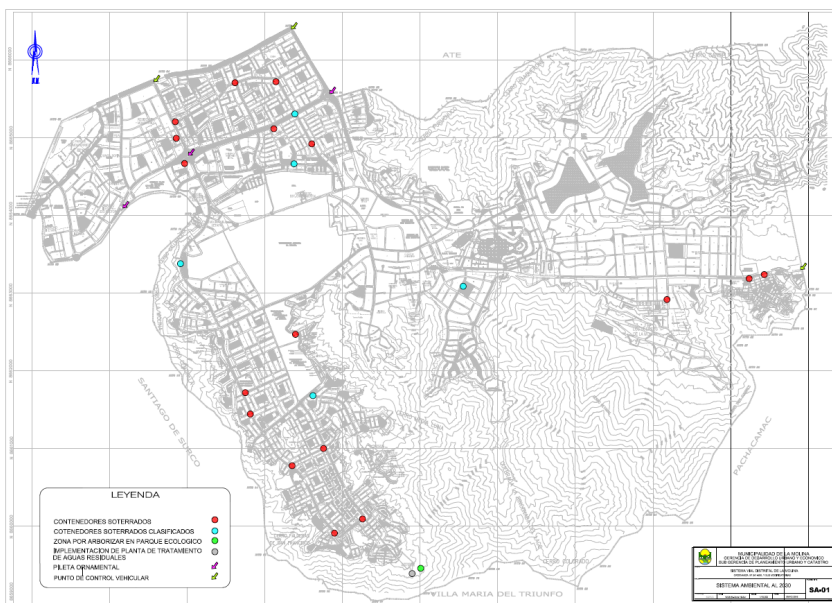

Fuente: Municipalidad de La Molina - Mapa Sistema Ambiental al 2030

## La Molina cuenta con (ver enlaces):

- Plan de Gestión y Manejo de Residuos Sólidos
- Sistema Ambiental a Largo Plazo (2030)
- Planta de Reciclaje
- Horarios de recojo de residuos programados y hojas de ruta
- Programas de sensibilización ambiental a sus vecinos

El distrito ha puesto en práctica de forma exitosa su programa "La Molina Eco Recicla", iniciándose como un proyecto piloto que fue bienvenido y adoptado entre sus residentes. Actualmente la comuna cuenta con una red de "Puntos Limpios" ubicados, en avenidas, centros comerciales, plazas, parques y demás.



*La Molina se ha caracterizado desde siempre por ser un distrito ecológico, y esta cualidad se viene consolidando no solamente a nivel de la gestión institucional, sino que también involucra de forma activa a sus vecinos.*

# 5 Contaminación Ambiental

## ► Concentración de contaminante material particulado PM10 & PM2.5

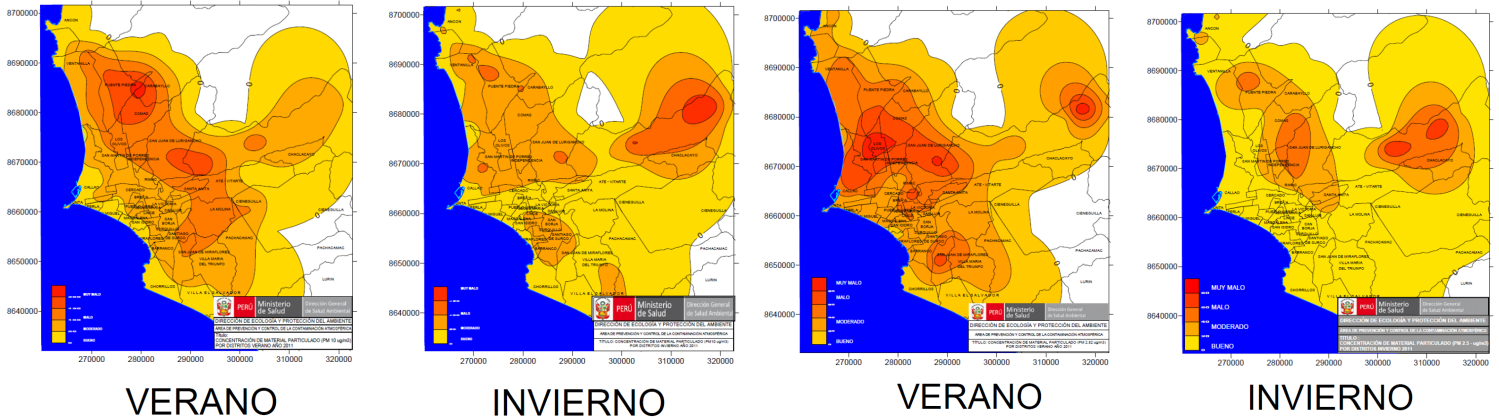

Fuente: Estudio de Saturación Lima Metropolitana y Callao 2011 - MINSU

- La concentración de contaminante material particulado menor a 10 micras de diámetro (PM10) dentro del distrito de La Molina - NO - supera el estándar de calidad ambiental (ECA) establecido por ley en el Perú (150 ug/m<sup>3</sup>), tanto en verano como en invierno.

- La concentración de contaminante material particulado menor a 2.5 micras de diámetro (PM 2.5) dentro del distrito de La Molina - NO - supera el estándar de calidad ambiental (ECA) establecido por ley en el Perú (50 ug/m<sup>3</sup>), tanto en verano como en invierno.

*"El principal contaminante presente en Lima y Callao, es el material particulado PM10 y PM2.5, el mismo que se dispersa de sur a nor-este por acción de los vientos, y estando La Molina al este de la ciudad (pero no al norte), podría verse afectada por estos materiales que se encuentran mayormente en zonas secas y polvorosas."*

## Ranking de 10 puntos críticos con mayor nivel de presión sonora (DBA) en Lima Metropolitana, 2016.

DISTRITO	PUNTO EVALUADO	ZONA	DBA
El Agustino	Av. José Carlos Mariátegui con Jr. 1 de Mayo	Comercial	84.9
Santiago de Surco	Av. Javier Prado con Av. Manuel Olgún	Especial	84.5
Ate	Carretera Central con Calle La Estrella	Comercial	84.3
San Martín de Porres	Panamericana Norte	Comercial	83.0
Lurigancho-Chosica	Av. Las Torres con vía de acceso a Carapongo	Comercial	82.7
El Agustino	Av. Riva Agüero cdra. 13	Comercial	82.3
Carabayllo	Av. Merino Reyna con Av. Túpac Amaru	Comercial	82.2
San Juan de Miraflores	Av. Los Héroes con Av. Túpac Amaru	Comercial	81.9
Santiago de Surco	Av. Santiago de Surco con Av. Próceres	Comercial	81.8
Breña	Av. Arica con Plaza Bolognesi	Zona de Tratamiento Especial	81.6

Fuente: Organismo de Evaluación y Fiscalización Ambiental

Ninguno de los puntos críticos con mayor nivel de presión sonora (DBA) en Lima Metropolitana se encuentra ubicado dentro de La Molina, por lo cual sus residentes no serán afectados su calidad de vida por este motivo.

***El monitoreo de la contaminación ambiental está aún por desarrollarse en todo Lima, y se sabe que por sus características geográficas La Molina es un distrito con menor humedad, pero puede recibir concentraciones de polvo mayores que en la costa. Asimismo, su contaminación sonora está controlada.***